



# RETTE

System for Risiko og ETTErlevelse

**Hvorfor RETTE?**

Personvernkrav

Internkontroll

Forskningsetikk

Kompetanseøkning

# RETTE vil sikre etterlevelse av- og økt kompetanse om sentrale lovverk innen forskning og utdanning

RETTE skal sørge for at UiB ivaretar sitt **juridiske ansvar i forskning og utdanning**, når det gjelder **etterlevelse av personopplysningsloven og helseforskningslovene**. Ved manglende etterlevelse er det høy risiko for omdømmetap og sanksjoner.

Det er krav om **internkontroll** for å sikre etterlevelse av lovverket. **RETTE er et verktøy** for UiB for å sikre internkontroll ved oppfølging av prosjekter der det behandles personopplysninger.

RETTE vil bidra til å **øke kompetansen innen personvern** hos studenter og ansatte ved UiB, og sikre at personvern blir ivaretatt i forskning og utdanning.



# RETTE er UiB sitt system for registrering av prosjekter der det behandles personopplysninger

Informasjon

1

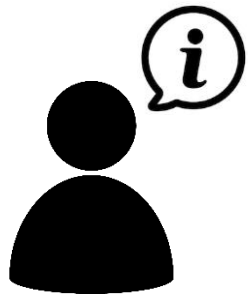

Student eller ansatt mottar informasjon om forskningsrutiner ved UiB



Registrering av prosjekt

2



Student eller ansatt søker REK, registrerer prosjekt hos NSD eller hos RETTE avhengig av formålet med prosjektet og personvernrisiko

Samlet prosjektinformasjon

3

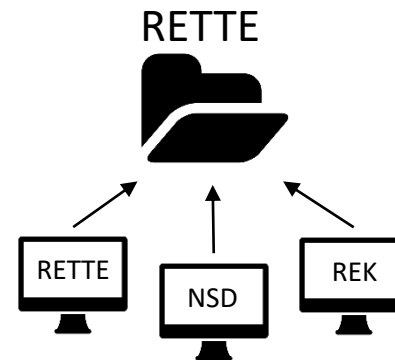

Informasjon om prosjekter fra REK, NSD og RETTE samles ett sted

Oppfølging av prosjekter

4

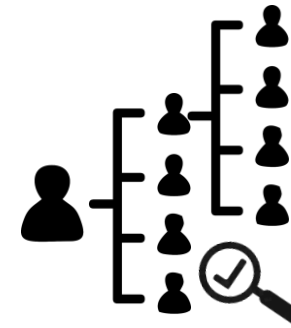

Prosjektinformasjon følges opp og bekreftes i linjen for å sikre oppdatert og korrekt informasjon

Oversikt og internkontroll

5

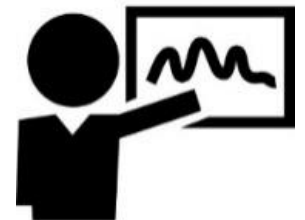

UiB har internkontroll og oversikt over alle prosjekter der det behandles personopplysninger ved UiB

# Oppfølging og bekreftelse av prosjekter vil foregå i linjen

## ROLLER I RETTE

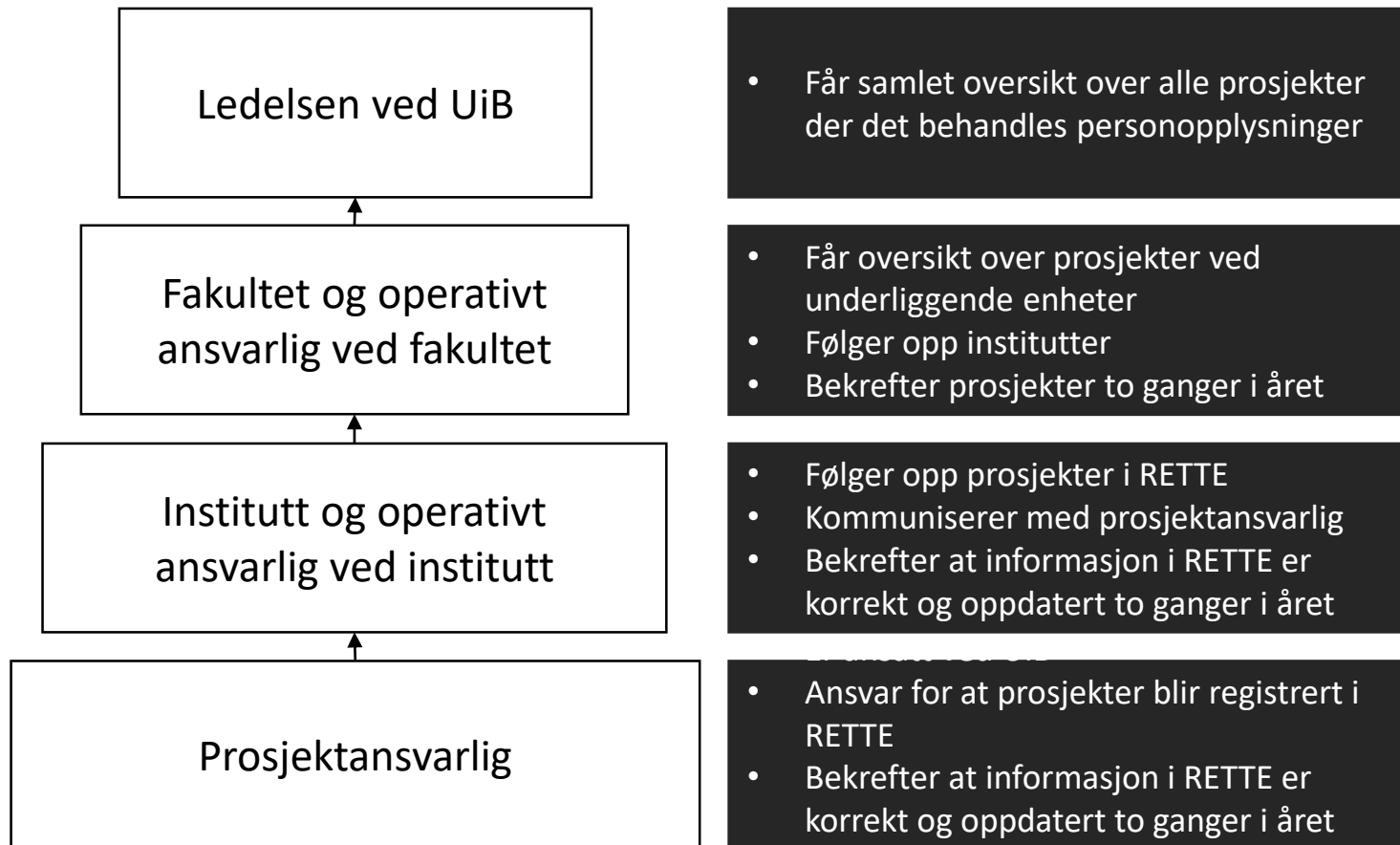

**Personvernombudet** ved UiB vil rådgi i personvernspørsmål og bistå ved risikovurderinger og personvernkonsekvensvurderinger (DPIA)

**NSD** fortsetter som rådgivende instans for UiB ved behov.

Hos NSD vil forskningsprosjekter der det er krav om rådføringsplikt fortsatt meldes inn. Helseforskning er unntatt rådføringsplikt, i tillegg til at prosjekter som ikke er forskning (for eksempel studentprosjekter) ikke skal meldes til NSD.

Informasjon om forskningsprosjektene som meldes til NSD vil overføres automatisk til RETTE.

Med RETTE får UiB oversikt over og oppfølging av alle prosjekter (inkludert helseforskning og prosjekter som ikke er forskning) der det behandles personopplysninger.



# Utrulling av RETTE vil skje i to omganger, og første rapportering til ledelsen er klar senhøsten 2019

Utrulling vil bestå av et opplæringsseminar for operativt ansvarlige ved institutt, samt oppstart av bruk av systemet.

Første utrulling vil skje på medisinsk fakultet fra studiestart 2019. Andre utrulling vil skje ved de øvrige fakultetene fra oktober 2019.

Første rapportering fra linjen til ledelsen vil være klar medio desember 2019.

Universitetsdirektør (systemeier) og IT-avdelingen, vil forvalte og drifte RETTE når systemet er i ordinær drift.

Evaluering av RETTE er planlagt i april 2020.

# Opplæringsseminar MED

- 21. august kl. 10-11
- 21. august kl. 12-13
- 28. august kl. 10-11
- 28. august kl. 12-13

## Rom:

Undervisningsrom D301  
ved HUS, Sentralblokka

## Målgruppe

Forskningsrådgivere

Instituttledere

Veiledere

etc.



# Rollen som operativt ansvarlig ved institutt for RETTE



## Kompetansekrav:

- God kunnskap om UiB sine forskningsrutiner.
- Grunnleggende kunnskap om personvern i forskning og utdanning for å kunne veilede studenter om behandling av personopplysninger i prosjekter.
- Må aktivt sette seg inn i brukerveiledningen til RETTE, og være tilgjengelig for spørsmål fra studenter og ansatte vedrørende bruk av RETTE.

## Oppgaver:

- **Følger opp prosjekter i RETTE**
  - Har oversikt over alle prosjekter som er tilknyttet instituttet.
  - Følger opp at prosjekter blir registrert i RETTE.
  - Har mulighet til å sende prosjekter til personvernombudet i RETTE dersom det er behov for rådgøring.
- **Kommuniserer med prosjektansvarlig**
  - Har mulighet til å sende beskjed i RETTE til prosjektansvarlig om at informasjon må endres eller noe er uklart.
  - Er kontaktpunkt dersom student/prosjektansvarlig har spørsmål vedrørende registrering i RETTE.
- **Bekrefter at informasjon i RETTE er korrekt og oppdatert to ganger i året**
  - Mottar mail om at prosjektinformasjon må bekreftes to ganger i året.
  - En måneds frist til å påse at prosjekter er riktig registrert i RETTE.
  - Bekrefter alle prosjektene i RETTE.

# RETTE

- Publiseres 19. august, foreløpig tilgjengelig som testversjon:  
<https://rette.testapp.uib.no/>
- MED er pilot, så dersom det oppstår feil eller dere ser forbedringspunkter må dere melde det til BRITA eller meg,  
[elisabeth.lokkebo@uib.no](mailto:elisabeth.lokkebo@uib.no)
- Er tilgjengelig for alle ved MED fra 2. september.
- Første rapportering vil skje før jul.